

ANT, convierte sus datos en información



Software visual, administrativo, contable y Estratégico



IBM@server xSeries



Características principales

La tecnología le permite convertir sus datos en información

Toda la información que los diferentes sectores de su empresa generan, ordenada y clasificada, se convierte en un arma de trabajo, fácil de usar, que disminuye riesgos, y aumenta la capacidad operativa de su empresa, sea comercial o industrial.

¿Qué es ANT?

ANT es un software integral de manejo administrativo y financiero altamente eficiente, amigable, simple de operar y diseñado para brindar información oportuna al empresario, permitiéndole tener total control sobre su negocio, y ayudándolo en la toma de decisiones. Aumenta la capacidad operativa de su empresa, organizando de manera eficiente la información que producen las áreas administrativa,

contable, logística y de producción de su empresa. Le da autonomía a cada una de ellas, y a la vez las integra en un sistema de acceso visual, ordenado, seguro y preparado para los cambios que presenta un mercado globalizado.

ANT contiene los siguientes módulos que operan en forma integral:

- Inventarios
- Clientes
- Proveedores
- Contabilidad
- Tesorería
- Producción
- Información Gerencial
- Planillas



¿Cómo trabaja ANT?

ANT combina la información generada por el área Comercial (pedidos, facturas, pagarés y cuentas por cobrar), el área de Inventarios (entregas, ingresos, y salidas de mercancías), el área de Proveedores (ordenes de compra, facturas, letras, y cuentas por pagar), el área de Tesorería (libros, bancos, pagos, conciliación bancaria, y caja chica) y el área de Producción y Planillas, para finalmente, y en forma automática generar los asientos contables que combinados con los asientos provenientes de otras operaciones de la empresa (activo fijo, provisiones...) nos permitan una información oportuna y confiable de nuestro negocio.

Facilidades Técnicas

- Bimoneda.
- Entorno visual gráfico.
- Navegación fácil e intuitiva.
- Permite la coexistencia con aplicaciones propias.
- Total flexibilidad en la creación de reportes adicionales.
- Valorización permanente de mercaderías.
- Actualización "on-line" de registros de compra, ventas, cuentas por pagar y cuentas por cobrar.
- Opera sobre plataforma Windows y Linux.

Los datos de su empresa son la clave para su éxito

ANT utiliza IBM DB2, un sistema para administración de base de datos relacionales multiplataforma, la cual le permitirá explotar el potencial de sus datos, además de extenderlos a la Web y al nuevo mundo del comercio electrónico. ANT está soportada por la plataforma IBM eServer xSeries que permite un rápido acceso a la información y disponibilidad continua. Grupo SYPSA junto con IBM, conscientes de la necesidad actual de las empresas en crecimiento, ponen a su disposición la solución integral ANT que le permitirá obtener el máximo provecho de su información:

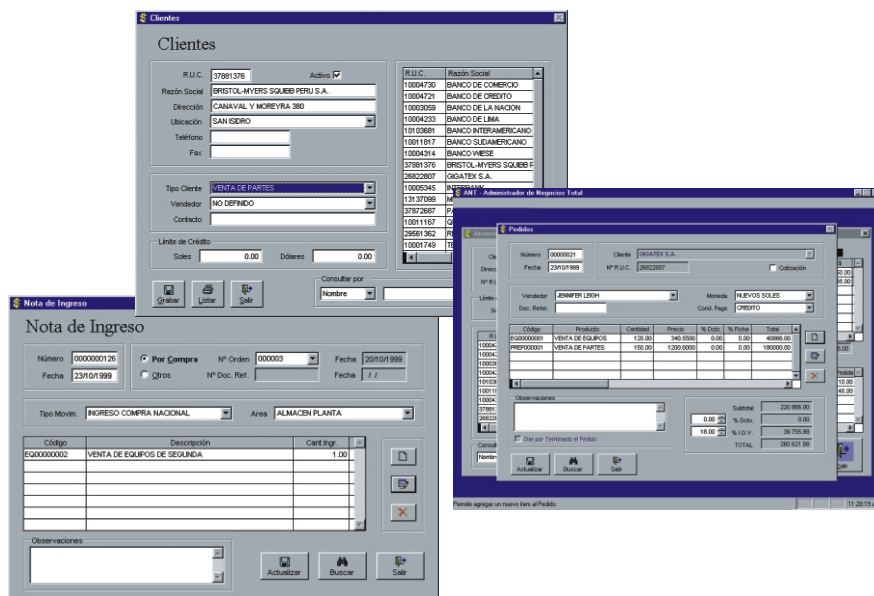

IBM @server xSeries



GRUPO SYPSA S.A.C.
Choquehuanca 535 San Isidro
Lima - Perú
T. (511) 422-6529
www.sypsa.com